

STADE FOR IGANGVÆRENDE LEDNINGSARBEJDER

- I KILDEGADE OG TILSTØDENDE GADER

Dato: 16. maj 2024
Projekt navn: Kildegade m.fl., Nibe - Separatkloakering
Projekt nr.: 1223310
Udarbejdet af: Mads Frandsen, Envidan A/S
Modtager: Nibe Samråd
Side: 1 af 3

Orientering om projektets fremdrift medio maj 2024

Efter et par våde forårmåneder tilsmiler det gode vejr endelig anlægsarbejderne her i maj. Til trods for de noget fugtige forhold, i store dele af marts og april, da har entreprenør A/S Mortensen & Nymark kunnet holde skruen i vandet og sikret en rolig, men stabil fremdrift på ledningsarbejderne for Aalborg Kloak A/S og Aalborg Vand A/S. Den del af Vestergade, som indgår i denne anlægsentreprise, har således nu fået etableret separatkloak, samt ny drikkevandsledning, og entreprenør er bevæget sig videre op ad Kildegade.

I øjeblikket arbejder entreprenør op mod krydset Kildegade/Søndergade, hvor den forholdsvist tæt-placerede bebyggelse, ift. planlagte udgravning har medført, at der har måttet foretages ekstra afstivende foranstaltninger. I starten af maj blev der således nedboret ca. 8 m lange stålprofiler, som skal indgå i denne afstivning (kaldet københavneræg blandt fagfolk), og sikre at gravearbejderne her ikke påvirker husene.

Snart, så vil entreprenør begynde at forberede til næste etape af udlægning af asfalt, hvilket inkluderer berørt fortovsareal på Koldsmindevej, vejareal i Kildegade fra Nibe Trælast og frem til og med Vestergade, samt den berørte del på Vestergade. Inden længe vil der også blive påbegyndt bro-lægningsarbejderne, hvor belægningen på fortovsarealerne fornyes med belægningstegl.

Anlægsentreprisen er oprindeligt meldt ud til at skulle være afsluttet ved indgangen af maj, men som følge af ekstraordinære- og varierende grundvandsforekomster, samt vejrlig det meste af januar, hvor pladsen som følge af hård frost var nedlukket, da har det ikke været muligt for entreprenør at nå det til denne slutdato. Med nuværende erfaringer og stade, da forventes arbejderne nu afsluttet ved udgangen af juni måned. Vedhæftet findes et stadekort, som giver overblik over lednings- og belægningsarbejdernes foreløbige fremdrift.

Nordjyske Museer har fulgt gravearbejderne i intervaller, hvor entreprenør har frigravet fremtidige ledningstracéer forud for det egentlige anlægsarbejde således, at spor fra fortiden har kunnet kortlægges af arkæologerne og sikres. Orientering fra Museet om foreløbige fund og erfaringer er vedhæftet som bilag.

Med venlig hilsen

Envidan A/S
Mads Frandsen

Bilag

- Stedkort d. 16.05.2024
- Opdatering fra Nordjyske Museer

Stedkort pr. 16. maj 2024

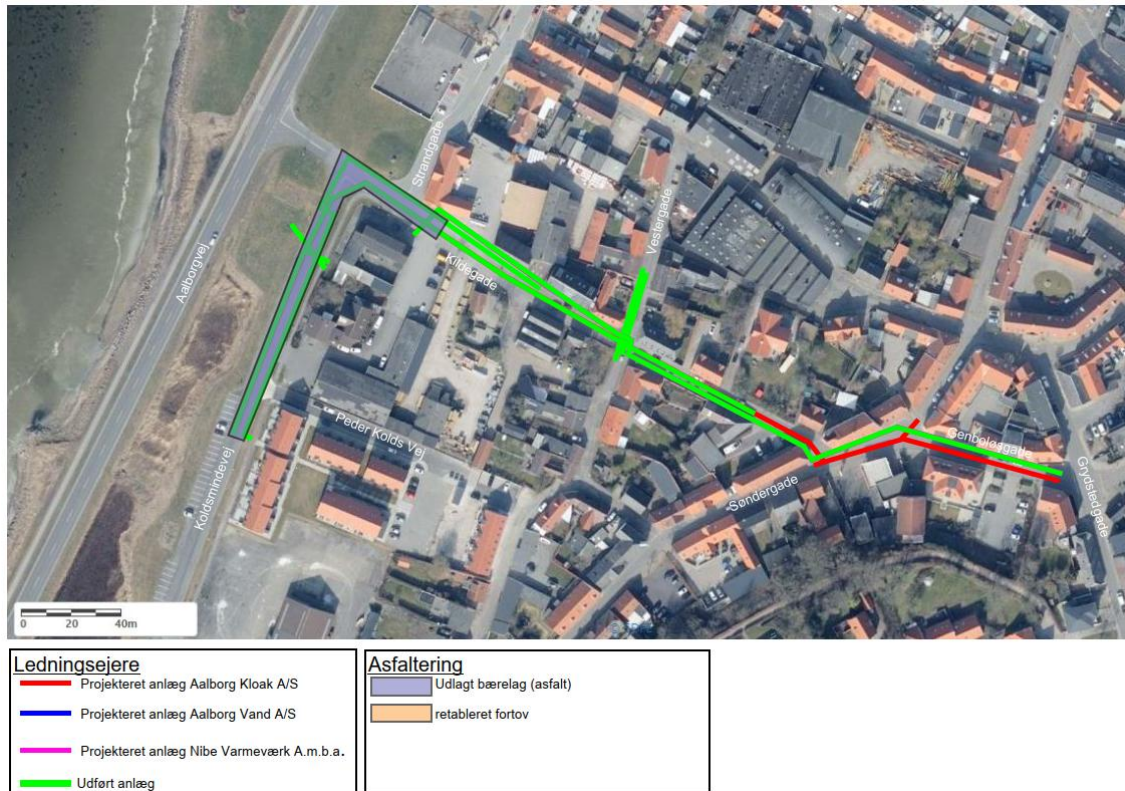

Opdatering af fra Nordjyske Museer

Siden seneste statusrapport melder Nordjyske Museer følgende nye erfaringer og fund gjort i forbindelse med anlægsentreprisen:

Museet har i de seneste måneder løbende overvåget udgravning til nyt kloaktracé i det meste af Kildegade. Museets fokus ved denne forundersøgelse har været at datere, hvornår denne del af Nibe blev bebygget med egentlig bymæssig bebyggelse.

Ud fra blotlagt historie i jordlagene i ledningsgraven, har Museet indtil nu kunnet se, at bebyggelsen opstår mod slutningen af 1700-tallet. Dette vurderes at skyldes en udbygning, som er sket i forbindelse med den voldsomme opblomstring i Nibes sildefiskeri i denne periode. Bebyggelse kan desuden også ses på kort fra omkring år 1800. Der er fundet syldsten fra bygninger samt brønde og enkelte genstande fra perioden omkring år 1800.

Kulturlagene fra kloaktracéet viser, at området også har været udnyttet før det bliver bebygget. De ældste genstande, der indtil nu er fundet i Kildegade, er fra 1600-tallet og fortæller, at området på trods af, at det ikke var bebygget, også blev udnyttet i denne periode. De enkelte fund giver dog ikke endnu præcis indikation på, hvad der har foregået i denne sydvestlige udkant af byen Nibe i 1600-tallet.

I den østlige del af Kildegade er kulturlagene meget sporadisk bevarede, og disse udgøres af et mørkt, fuldt omsat organisk fyld. Det ses på undergrundskoterne, at det oprindelige terræn stiger mod øst, hvilket gør, at kulturlagstykkelsen falder en smule mod øst. Der er ikke fundet daterende fund i dette kulturlag, men stratigrafien viser, at der har været aktiviteter over den oprindelige muldflade. Disse aktiviteter henføres foreløbigt til 1600-tallet og frem.